

FAÇADE SUD-EST
1/100

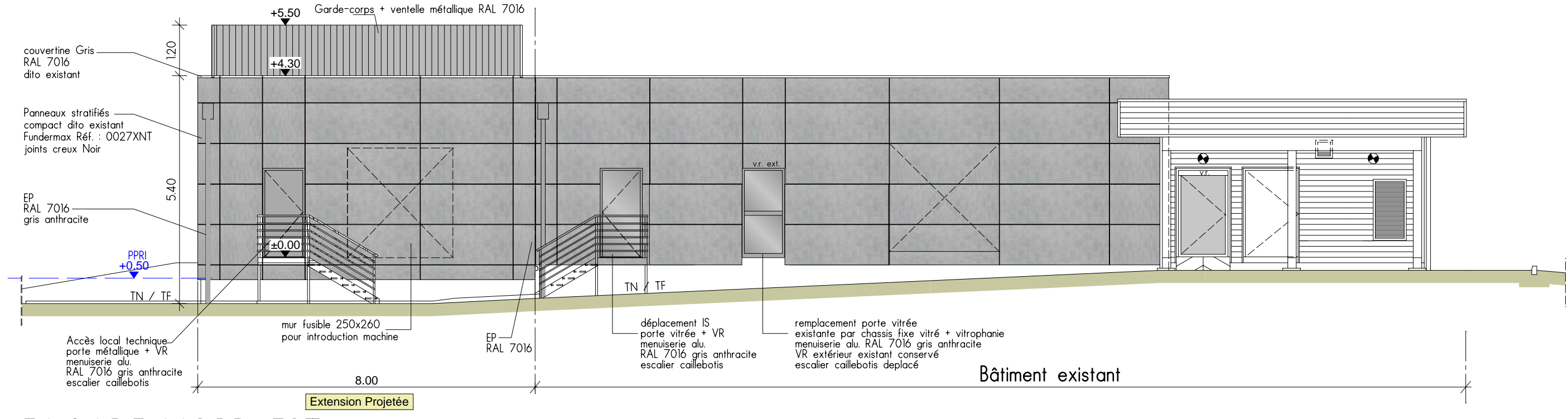

FAÇADE NORD-EST
1/100

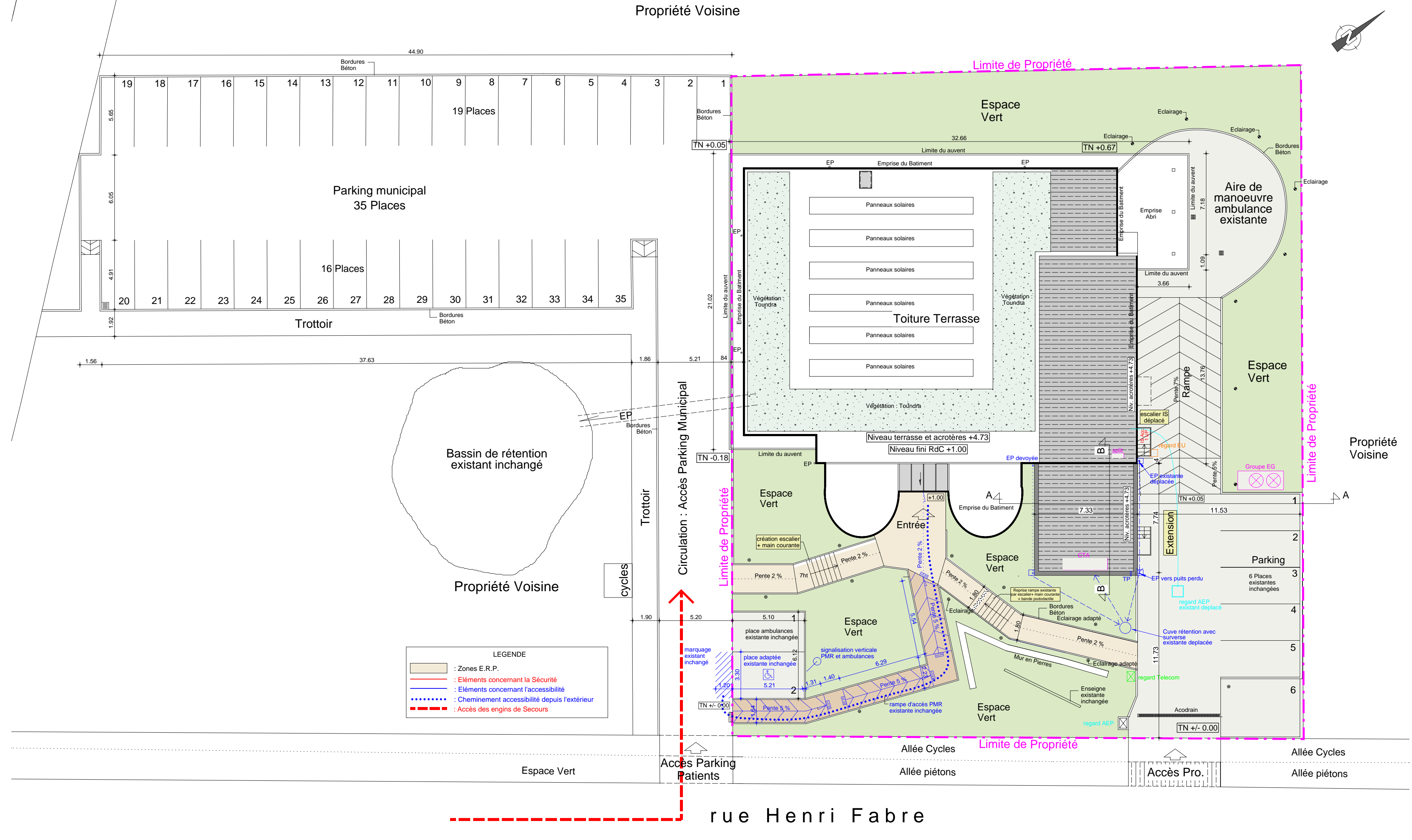

PLAN DE MASSE
1/200

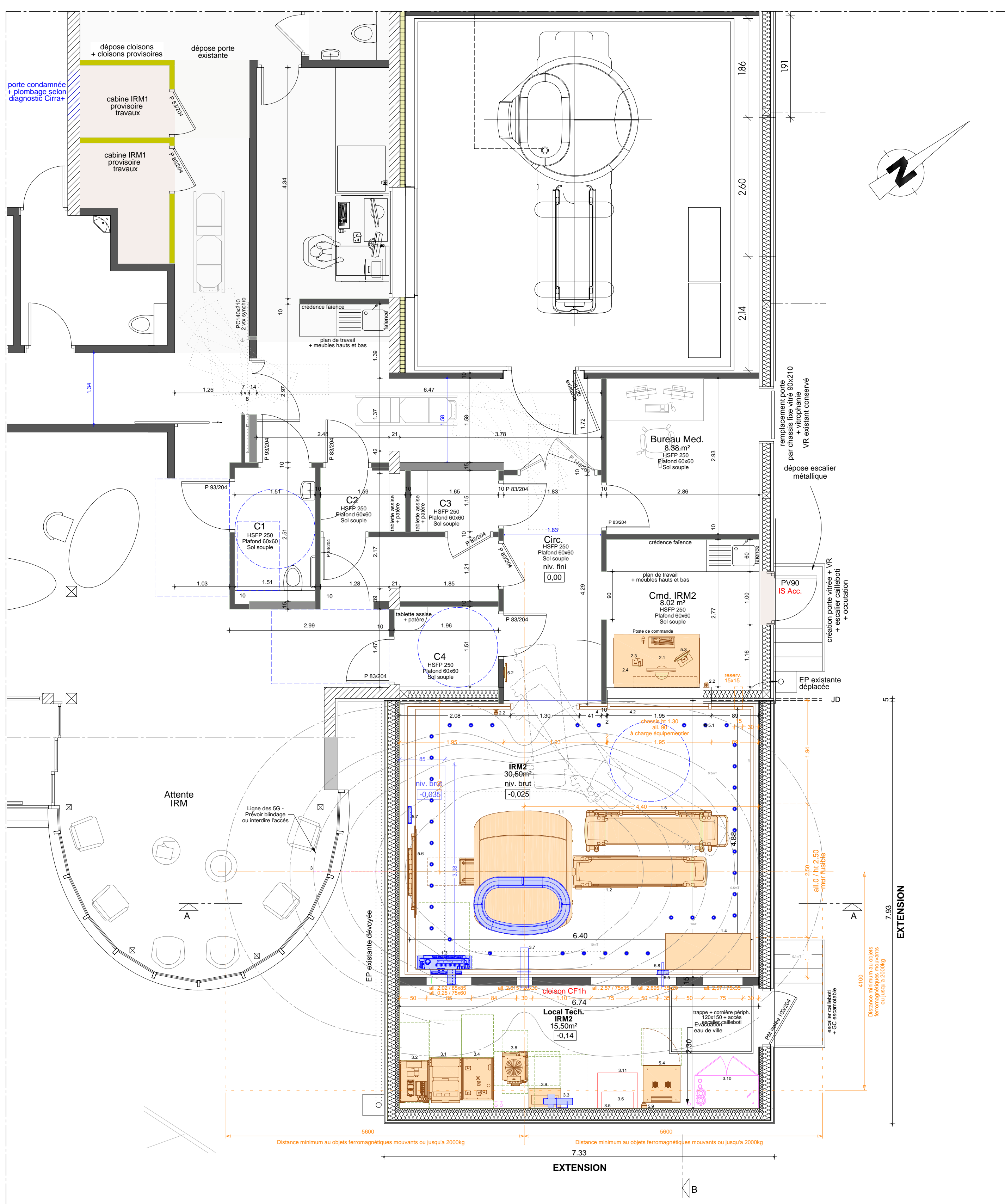

PLAN DE L'EXTENSION
1/50

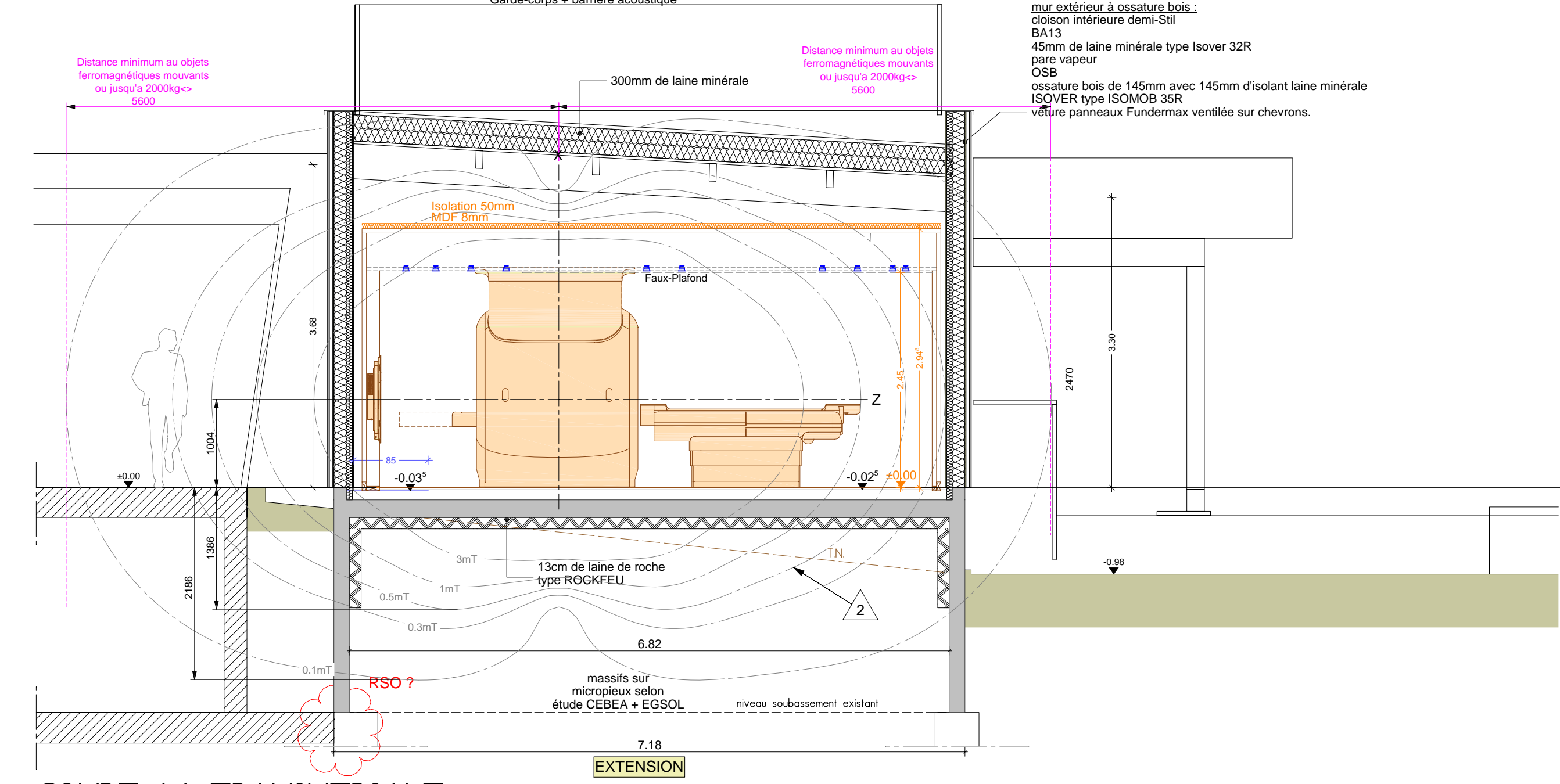

COUPE AA TRANSVERSALE
1/50

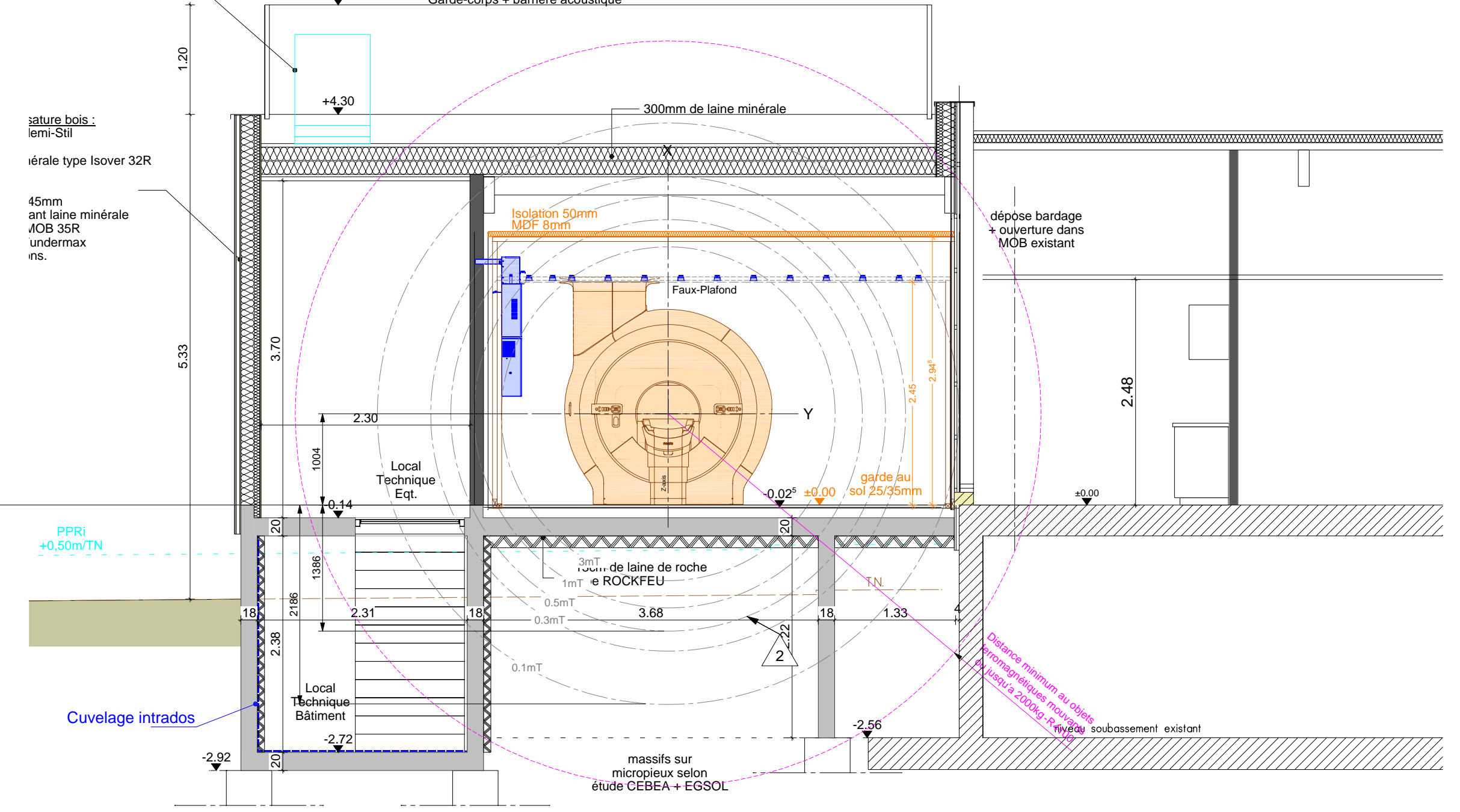

COUPE BB LONGITUDINALE
1/50

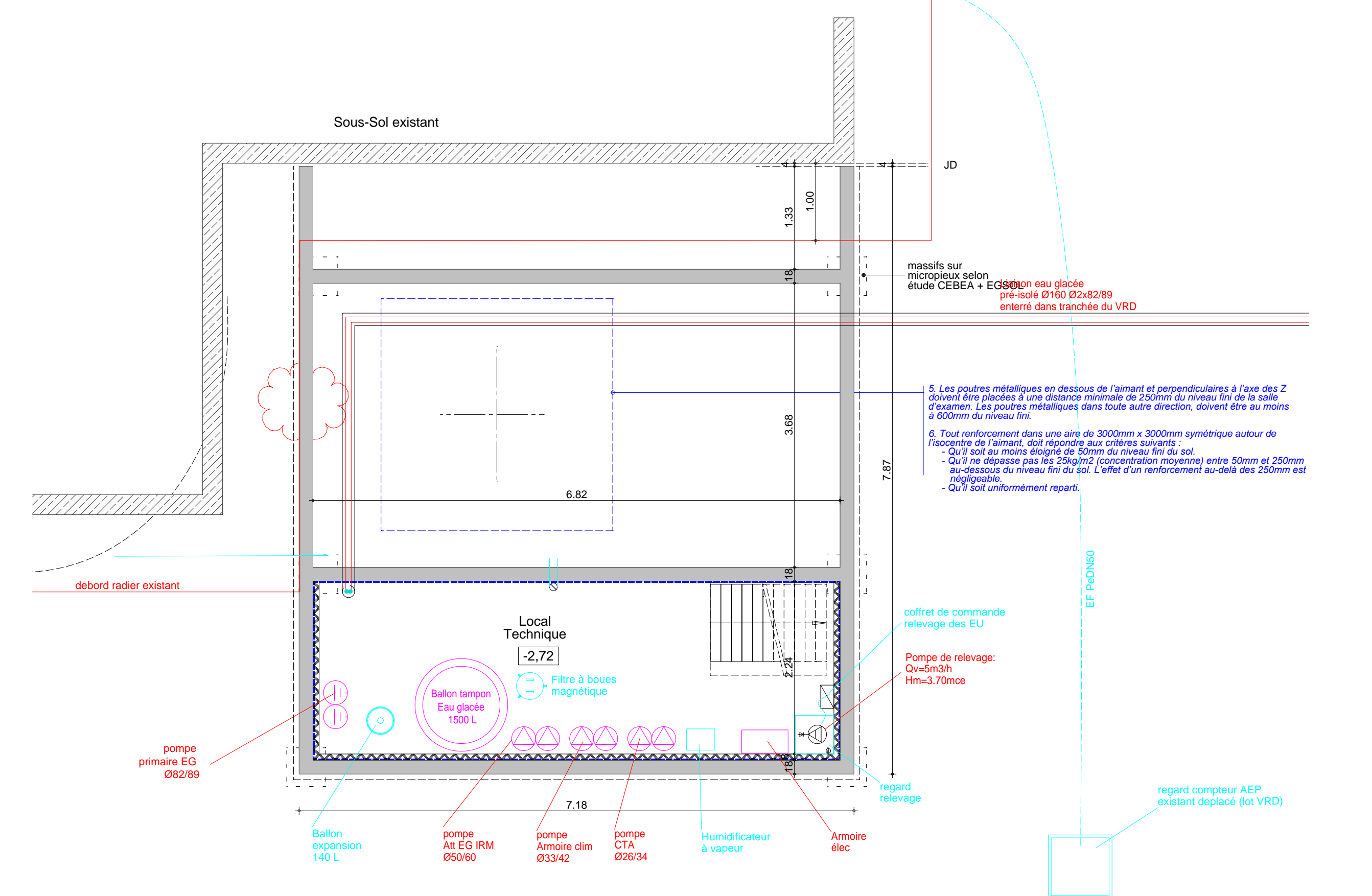

PLAN DU SOUS-SOL DE L'EXTENSION
1/50

Scanner du Grésivaudan

Projet d'extension du centre d'imagerie médicale du Scanner du Grésivaudan pour installation de IRM2

233 rue Henri Fabre
38920 Crolles

Maître d'Ouvrage :
SELARL XRAY GRESIVAUDAN
33 Allée de Champrond LA BATIE
38330 Saint-Ismier

ATELIER D'ARCHITECTURE
NORMANDON & JARDIN
Architecte Urbaniste - Economiste du bâtiment - Maître d'œuvre et OPC - CAUE38

22 rue Paul Verlaine
38100 GRENOBLE
Tél. : 04 76 05 43 43
contact@benoit-architecte.fr
www.benoit-architecte.fr

MARCHE

Plan de masse Plan du Rez de chaussée partiel Coupe AA Façade NE - Façade SE

Nota: les plans sont indicatifs, les ouvrages seront à réaliser selon les plans d'exécution spécifiques à charge des entreprises et dans le respect scrupuleux des règles de l'art, normes et réglementations en vigueur.

Echelle : 1/50	Modifications : D : 14/02/2024 - MAJ sous-sol et fondations E : 05/03/2024 - Plans PRO CEBEA + Notice PRO INGENIERIE F : 14/03/2024 - Plans PRO INGENIERIE + Plans CAGE PHILIPS G : 02/05/2024 - RICT : Isolant toiture laine minérale
Dessiné le : 01/02/2024	Architecte Conseiller auprès du CAUE de l'Isère.
Jerémy NORMANDON, Architecte HMNOP	G - 24-04 - 01